A SaferNet Brasil convida para:

O QUE É?

Lembre desta data

10 FEVEREIRO 2015

A SaferNet Brasil convida à tod@s para iniciarem as mobilizações para o próximo Dia Mundial da Internet Segura. A proposta desta iniciativa anual é estimular que diferentes atores realizem atividades de promoção do uso responsável e seguro da rede nas principais regiões do País e do Mundo. Se você é um usuário de Internet que está preocupado com um futuro mais livre e seguro online, mobilize sua galera e junte-se a nós nas mobilizações que acontecerão em mais de **100 Países.** Em 2015, a campanha tem como tema:

"Vamos criar uma Internet melhor juntos"

COMO PARTICIPAR?

PROMOVA ATIVIDADES

- **Debate de filmes**
- **Palestras**
- **Mobilizações nas redes #SID2015**
- **Crie vídeos e posts com suas opiniões**
- **Sugira ações para políticas públicas**
- **Ajude a pensar no futuro da Internet**

CRIE UM EVENTO E INCLUA NA AGENDA
http://www.diadainternetsegura.org.br/

SUGESTÕES DE MATERIAIS

Vídeos

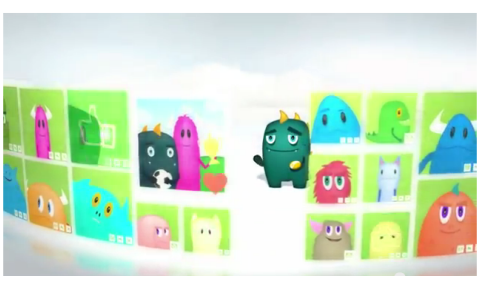

http://www.youtube.com/safernet

Cartilhas, Pesquisas e Planos de aulas e Slides

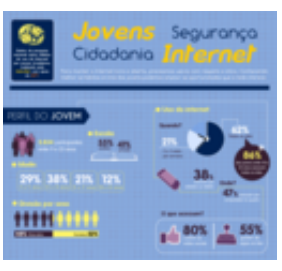

http://safernet.org.br/cartilha

Cadastre sua atividade e participe!

www.diadainternetsegura.org.br

AINDA NA DÚVIDA?

Entre em contato: **sidbr@safernet.org.br**

Organização Internacional: INHOPE ins@fe

Organização Brasil: SaferNet Brasil

Apoio: unicef

Patrocínio Ouro: nic.br Núcleo de Informação e Coordenação do Ponto BR; cgi.br Comitê Gestor da Internet no Brasil